

Notes générales:

- Les dimensions devront être lues et non mesurées directement sur les dessins.
- L'entrepreneur général est responsable du travail des sous-traitants ainsi que de respecter tous les codes applicables au projet.
- L'entrepreneur devra prendre en considérations tous les codes, situation structurales et spécifications des manufacturiers. Ceux-ci auront préséance sur les dimensions, emplacements ou notes apparaissant sur les plans.
- Toutes modifications aux présents documents, sauf ceux mentionnées à la note précédente, sont la responsabilité de l'entrepreneur.
- Ces plans sont strictement pour des besoins de conception. Si des changements structuraux sont nécessaires, l'entrepreneur ou le client sera responsable d'obtenir les documents d'ingénieurs nécessaires afin de les soumettre au bureau des permis de la ville.

2017-06-01	3	POUR CONSEIL MUNICIPAL
2017-05-12	2	POUR PERMIS
2017-04-29	1	POUR DISCUSSION
Date	No	Émission



Le projet consiste à reconstruire une nouvelle terrasse avec un toit et à installer une nouvelle piscine creusée dans la cour arrière de la maison..



10120, Parcours
Montreal, QC
C. (514) 245-2753
T. (514) 277-3217

LISTE DES DESSINS

PAGE	TITRE	ÉCHELLE
INFORMATIONS GÉNÉRALES		
A00	PAGE TITRE	N-A
A01	AMÉNAGEMENT DU CHANTIER	1/8"=1'-0"
PLANS		
A10	COUR EXISTANTE	1/8"=1'-0"
A11	COUR PROPOSÉE	1/8"=1'-0"
A12	TERRASSE STRUCTURE	1/4"=1'-0"
A13	TERRASSE PROPOSÉE	1/4"=1'-0"
A14	TERRASSE TOITURE	1/4"=1'-0"
ÉLÉVATIONS		
A30	EXISTANT ARRIÈRE	1/8"=1'-0"
A31	PROPOSÉE ARRIÈRE	1/8"=1'-0"
A32	EXISTANT DROITE	1/8"=1'-0"
A33	PROPOSÉE DROITE	1/8"=1'-0"
COUPE		
A40	TERRASSE	1/2"=1'-0"
DÉTAILS		
A50	DÉTAILS DE JONCTION	1"=1'-0"
A51	DÉTAILS DE JONCTION	1"=1'-0"
M.E.P		
A80	PLAN ÉLECTRIQUE	1/4"=1'-0"

Ingenieur mecanique-electrique:

Ingenieur structure:

Propriétaire:

Projet:

Terrasse et piscine

Plan:

PAGE TITRE

Technologue en architecture:

J.-P. COUTU, T.P. 16567

Échelle: N-A Dessiné par: AB, JPC

No. projet: 2017002 No. dessin: A00

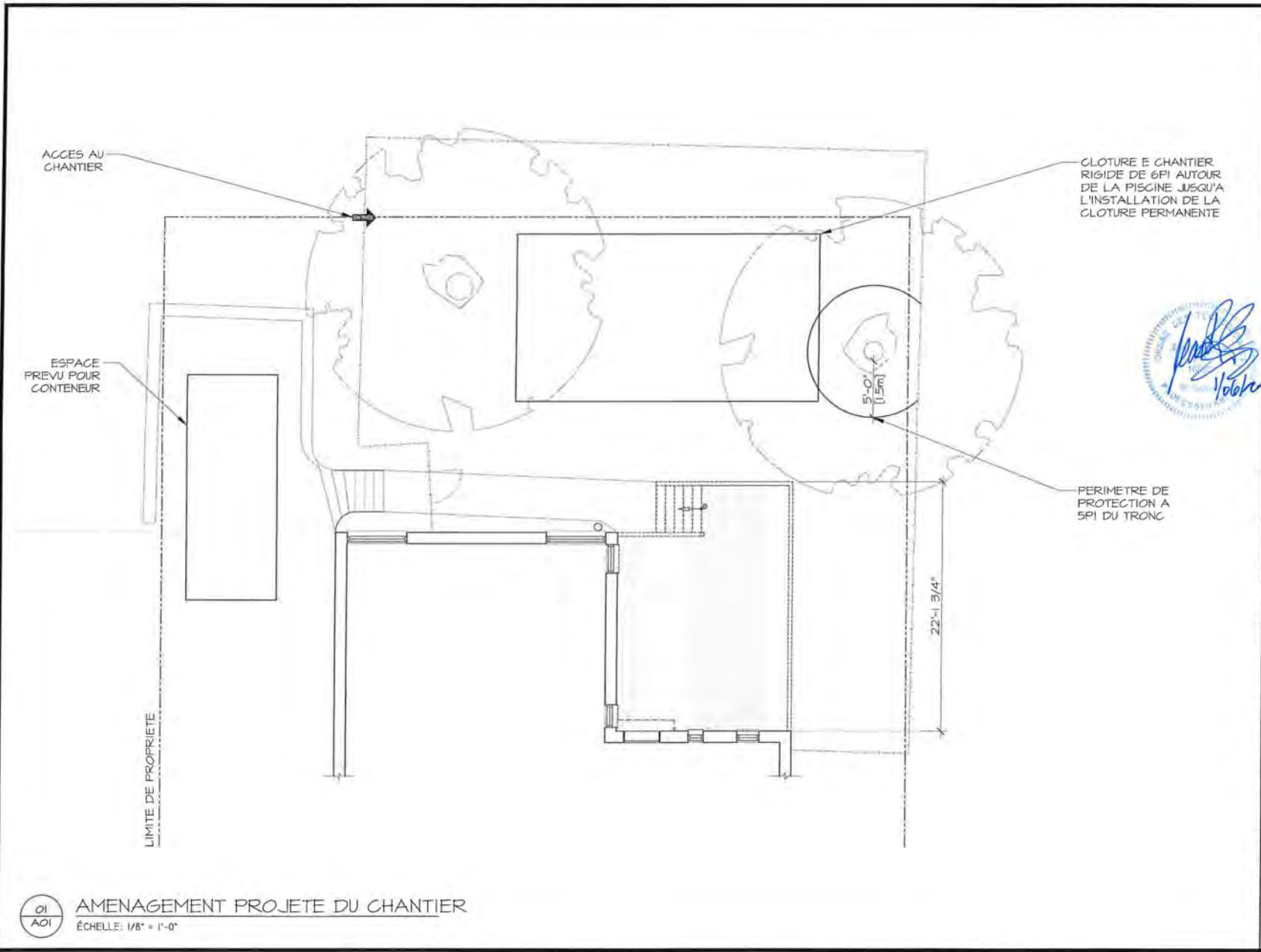

2017-06-01	3	POUR CONSEIL MUNICIPAL
2017-05-12	2	POUR PERMIS
2017-04-29	1	POUR DISCUSSION
Date	No	Émission

Ingénieur mécanique-électrique:
-

Ingénieur structure:
-

Propriétaire:
[REDACTED]

Projet:
Terrasse et piscine
[REDACTED]

Plan:
AMÉNAGEMENT
PROJETÉ DU
CHANTIER

Technologue en architecture:
J.-P. COUTU, T.P. 16567

Échelle: 1/8" = 1'-0" Dessiné par: AB/JPC

No. projet: 2017002 No. dessin: A01



AXEL DESIGN
10120, Rancourt
Montréal, QC
C. (514) 245-2753
T. (514) 277-3217

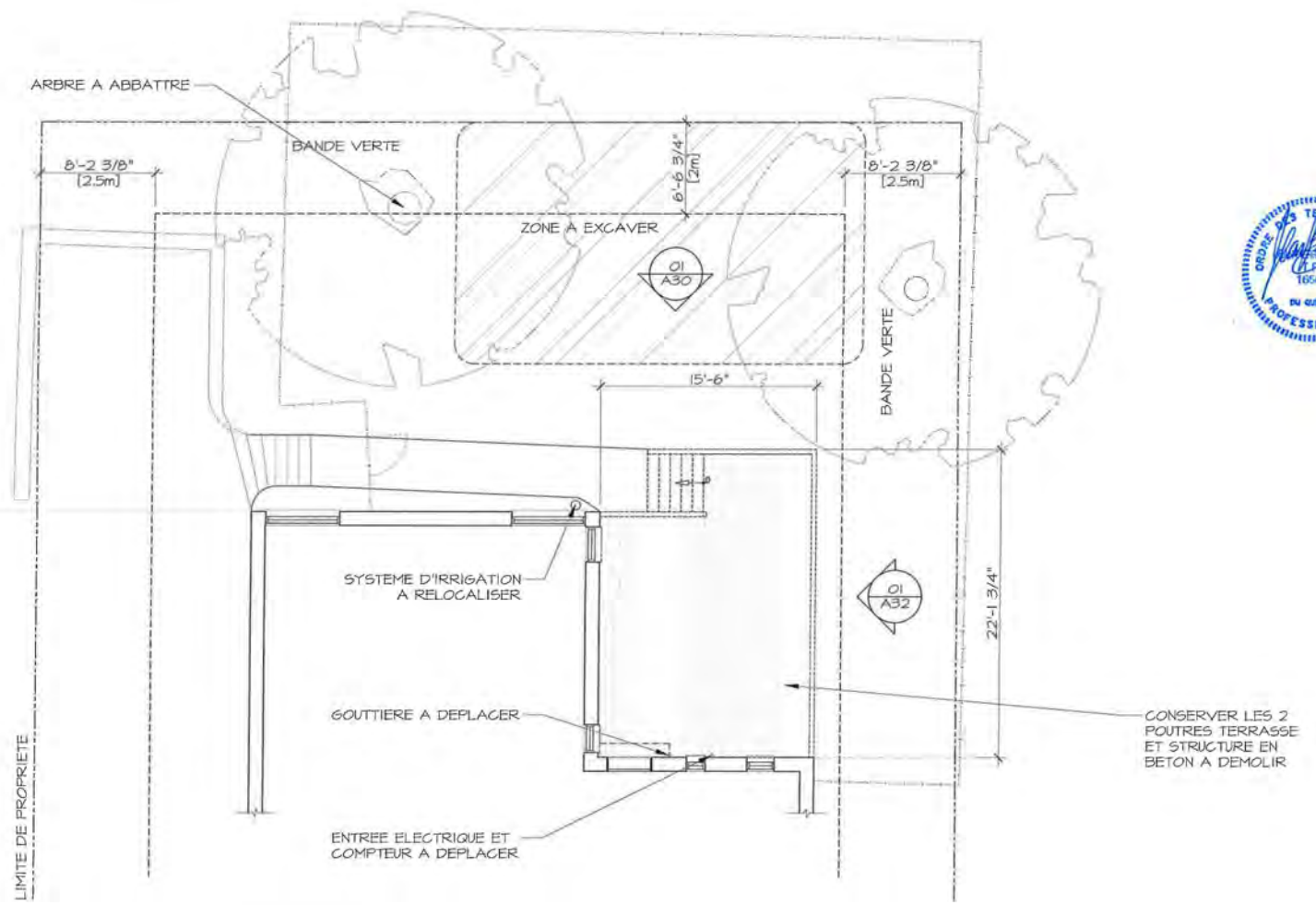

AXEL DESIGN
 10120, Ramourt
 Montréal, QC
 C. (514) 245-2753
 T. (514) 277-3217

2017-06-01	3	POUR CONSEIL MUNICIPAL
2017-05-12	2	POUR PERMIS
2017-04-29	1	POUR DISCUSSION
Date	No	Émission

Ingénieur mécanique-électrique:

Ingénieur structure:

Propriétaire:

Projet:

Terrasse et piscine

Plan:

COUR EXISTANTE

Technologue en architecture:

J.-P. COUTU, T.P. 16567

Échelle: 1/8" = 1'-0"

Dessiné par: AB/JPC

No. projet: 2017002

No. dessin: A10

COUR EXISTANTE
 ÉCHELLE: 1/8" = 1'-0"



NOTES GENERALES:

- NOMBRE DE PIEDS LINEAIRES DE CLOTURE: 66 P.L.I.
- NOMBRE DE SABOTS DE CLOTURE: 40
- SYSTEME D'IRRIGATION RELOCALISE PAR FOURNISSEUR SPECIALISTE EMLACEMENT A DETERMINER

POURCENTAGE DE VERDISSEMENT:

- TERRAIN: 2 297 P.I.C.A.
- BANDE VERTE: 428 P.I.C.A.
- TERRASSE: 343 P.I.C.A.
- PISCINE: 241 P.I.C.A.
- DALLE EQUIP.: 21 P.I.C.A.
- STATIONNEMENT: 131 P.I.C.A.
- PAVE UNIS: 124 P.I.C.A.

VERDISSEMENT: 403 P.I.C.A. (29%)
VERDISSEMENT MINIMAL: 343 P.I.C.A. (25%)

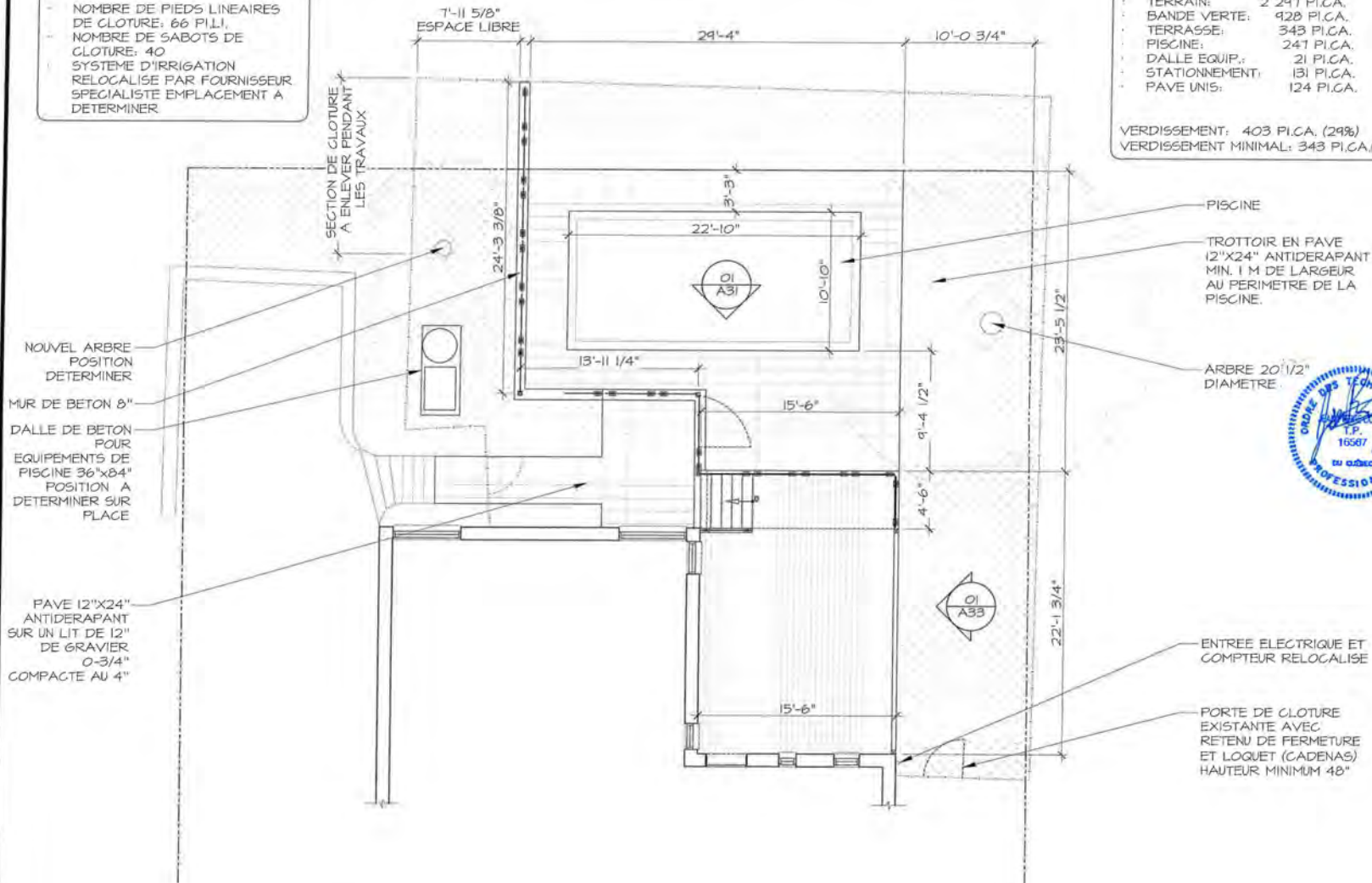

NOUVEL ARBRE
POSITION
DETERMINER

MUR DE BETON 8"

DALLE DE BETON
POUR
EQUIPEMENTS DE
PISCINE 36"x84"
POSITION A
DETERMINER SUR
PLACE

PAVE 12"x24"
ANTIDERAPANT
SUR UN LIT DE 12"
DE GRAVIER
0-3/4"
COMPACTE AU 4"

PISCINE

TROTTOIR EN PAVE
12"x24" ANTIDERAPANT
MIN. 1 M DE LARGEUR
AU PERIMETRE DE LA
PISCINE.

ARBRE 20 1/2"
DIAMETRE.



ENTREE ELECTRIQUE ET
COMPTEUR RELOCALISE

PORTE DE CLOTURE
EXISTANTE AVEC
RETENU DE FERMETURE
ET LOQUET (CADENAS)
HAUTEUR MINIMUM 48"

Date	No	Emission
2017-06-01	3	POUR CONSEIL MUNICIPAL
2017-05-12	2	POUR PERMIS
2017-04-29	1	POUR DISCUSSION



AXEL DESIGN
10120, Fiancourt
Montréal, QC
C. (514) 245-2753
T. (514) 277-3217

Ingénieur mécanique-électrique:

Ingénieur structure:

Propriétaire:

Projet:

Terrasse et piscine

Plan:

COUR PROPOSEE

Technologue en architecture:

J.-P. COUTU, T.P., 16561

Echelle: 1/8" = 1'-0" Dessiné par: AB/JPC

No. projet: 2017002 No. dessin: A11

COUR PROPOSEE
ÉCHELLE: 1/8" = 1'-0"

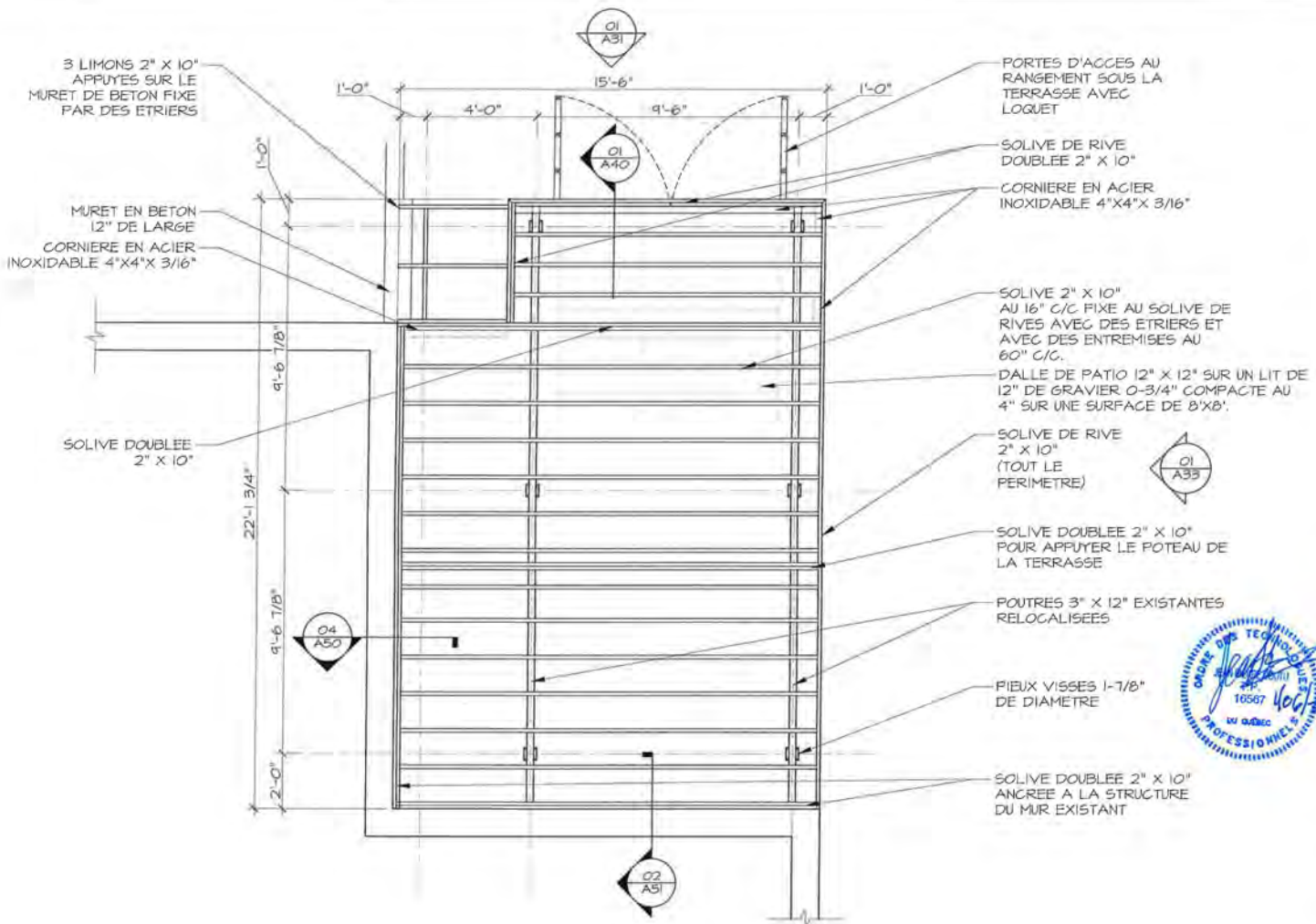

3 LIMONS 2" X 10"
APPUYÉS SUR LE
MURET DE BETON FIXE
PAR DES ETRIERS

MURET EN BETON
12" DE LARGE
CORNIERE EN ACIER
INOXIDABLE 4"X4"X 3/16"

SOLIVE DOUBLEE
2" X 10"

PORTES D'ACCES AU
RANGEMENT SOUS LA
TERRASSE AVEC
LOQUET

SOLIVE DE RIVE
DOUBLEE 2" X 10"

CORNIERE EN ACIER
INOXIDABLE 4"X4"X 3/16"

SOLIVE 2" X 10"
AU 16" C/C FIXE AU SOLIVE DE
RIVES AVEC DES ETRIERS ET
AVEC DES ENTREMISES AU
60" C/C.

DALLE DE PATIO 12" X 12" SUR UN LIT DE
12" DE GRAVIER 0-3/4" COMPACTE AU
4" SUR UNE SURFACE DE 8'X8'.

SOLIVE DE RIVE
2" X 10"
(TOUT LE
PERIMETRE)

SOLIVE DOUBLEE 2" X 10"
POUR APPUYER LE POTEAU DE
LA TERRASSE

POUTRES 3" X 12" EXISTANTES
RELOCALISEES

PIBIX VISSES 1-7/8"
DE DIAMETRE

SOLIVE DOUBLEE 2" X 10"
ANCREE A LA STRUCTURE
DU MUR EXISTANT



TERRASSE STRUCTURE
ÉCHELLE: 1/4" = 1'-0"

2017-06-01	3	POUR CONSEIL MUNICIPAL	
2017-05-12	2	POUR PERMIS	
2017-04-29	1	POUR DISCUSSION	
Date	No	Émission	

AXEL DESIGN
10120, Parcours
Montréal, QC
C. (514) 245-2753
T. (514) 277-3217

Ingénieur mécanique-électrique:
-
Ingénieur structure:
-
Propriétaire:
[REDACTED]
Projet:
Terrasse et piscine
[REDACTED]

Plan:
**TERRASSE
STRUCTURE**

Technologue en architecture:
J.-P. COUTU, T.P. 16567
Échelle: 1/4" = 1'-0" Dessiné par: AB/JPC
No. projet: 2017002 No. dessin: A12

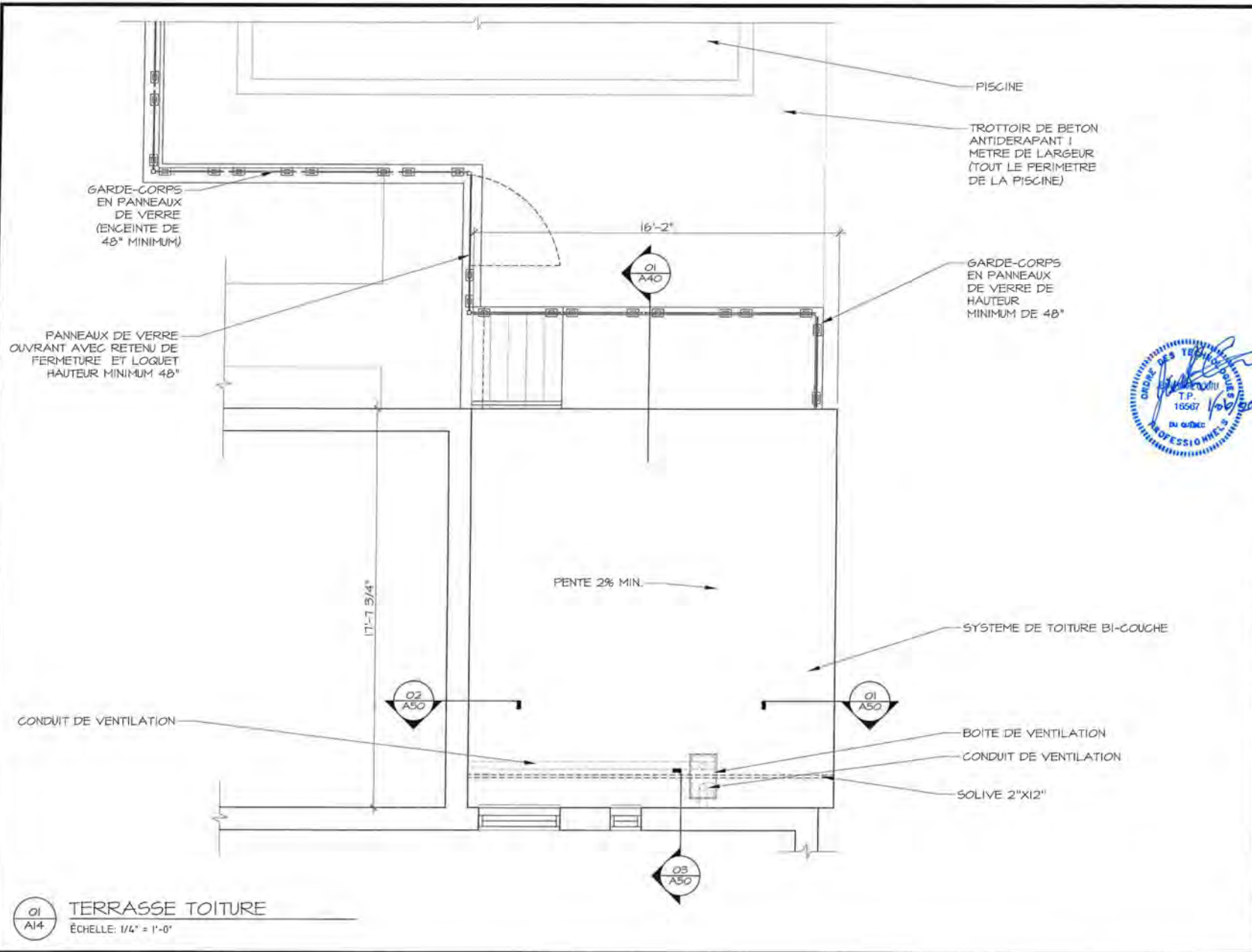

Date	No	Emission
2017-06-01	3	POUR CONSEIL MUNICIPAL
2017-05-12	2	POUR PERMIS
2017-04-29	1	POUR DISCUSSION



AXEL DESIGN
 10120, Parcours
 Montréal, QC
 C. (514) 245-2753
 T. (514) 277-3217

Ingénieur mécanique-électrique:

Ingénieur structure:

Propriétaire:

Projet:

Terrasse et piscine

Plan:

TERRASSE

TOITURE

Technologue en architecture:

J.-P. COUTU, T.P. 16567

Échelle: 1/4" = 1'-0"

Dessiné par: AB/JFC

No. projet: 2017002

No. dessin: A14

TERRASSE TOITURE
 ÉCHELLE: 1/4" = 1'-0"



- PARAPET A MODIFIER
- TOITURE A DEMOLIR
- MAT ELECTRIQUE A RELOCALISER
- SORTIE DE VENTILATION A MODIFIER
- GARDE-CORPS A DEMOLIR
- TERRASSE A DEMOLIR
- CONSERVER LES 2 POUTRES



Ingénieur mécanique-électrique:

-

Ingénieur structure:

-

Propriétaire:

[Redacted]

Projet:

Terrasse et piscine

[Redacted]

Plan:

EXISTANT ARRIERE

Technologue en architecture:

J.-P. COUTU, T.P. 16567

Échelle:
1/4" = 1'-0"

Dessiné par:
AB/JPC

No. projet:
2017002

No. dessin:
A30

 **EXISTANT ARRIERE**
ÉCHELLE: 1/4" = 1'-0"



AXEL DESIGN
 10120, Renbourn
 Montréal, QC
 C. (514) 245-2753
 T. (514) 277-3217

Date	No	Émission
2017-05-01	3	POUR CONSEIL MUNICIPAL
2017-05-12	2	POUR PERMIS
2017-04-29	1	POUR DISCUSSION

Ingénieur mécanique-électrique;

Ingénieur structure;

Propriétaire:

Projet:

Terrasse et piscine

Plan:

PROPOSÉE ARRIERE

Technologue en architecture:

J.-P. COUTU, T.P. 16567

Échelle: 1/4" = 1'-0"

Dessiné par: AB/JPC

No. projet: 2017002

No. dessin: A31

PROPOSÉE ARRIERE
 ÉCHELLE: 1/4" = 1'-0"

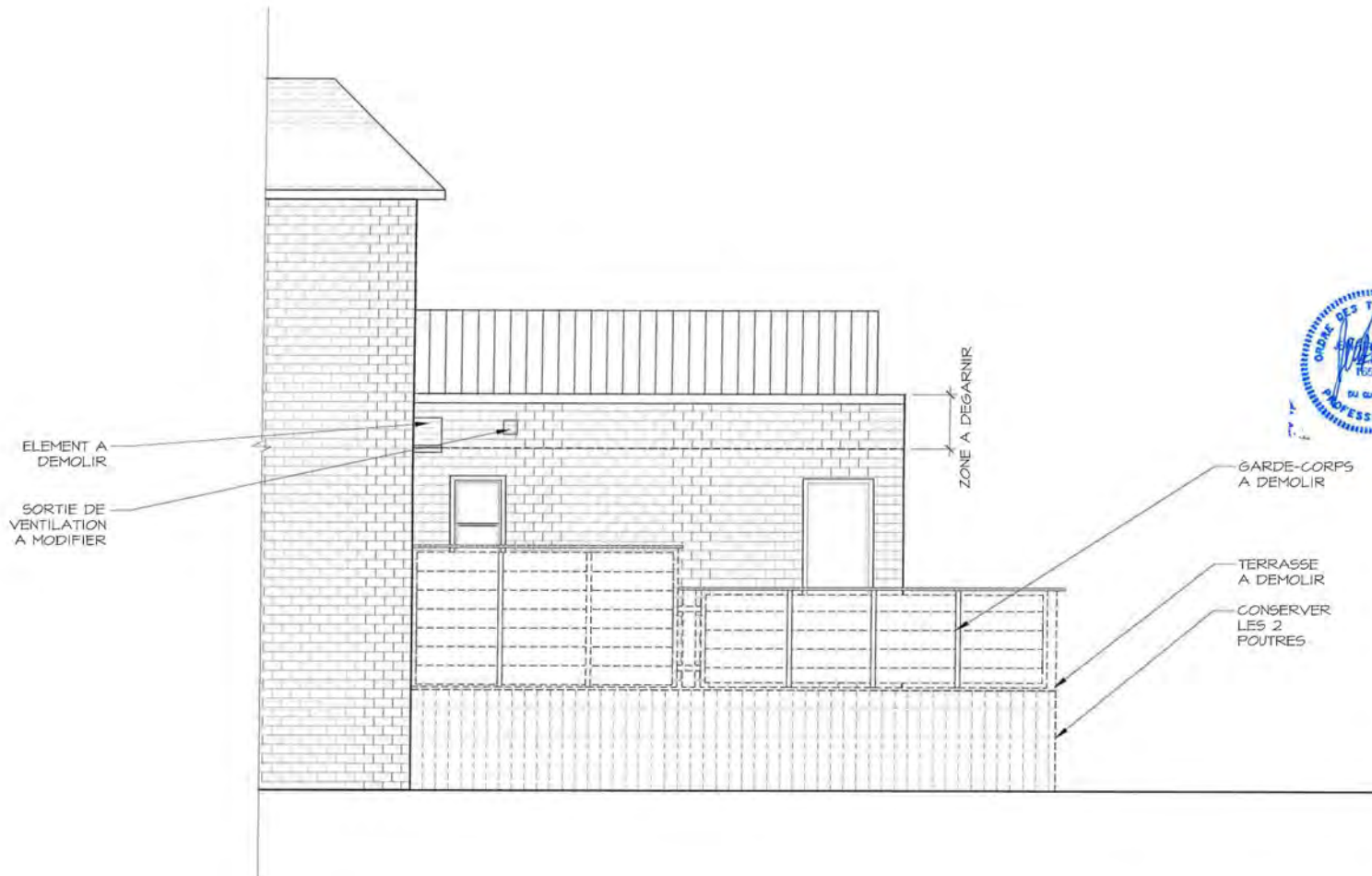

Date	No	Emission
2017-06-01	3	POUR CONSEIL MUNICIPAL
2017-05-12	2	POUR PERMIS
2017-04-29	1	POUR DISCUSSION

Ingénieur mécanique-électrique:

Ingénieur structure:

Propriétaire:

Projet:

Terrasse et piscine

Plan:

EXISTANT DROITE

Technologue en architecture:

J.-P. COUTU, T.P. 16561

Échelle: 1/4" = 1'-0"

No. projet: 2017002

No. dessin: A32

EXISTANT DROITE
ÉCHELLE: 1/4" = 1'-0"

BOITE POUR SORTIE DE VENTILATION

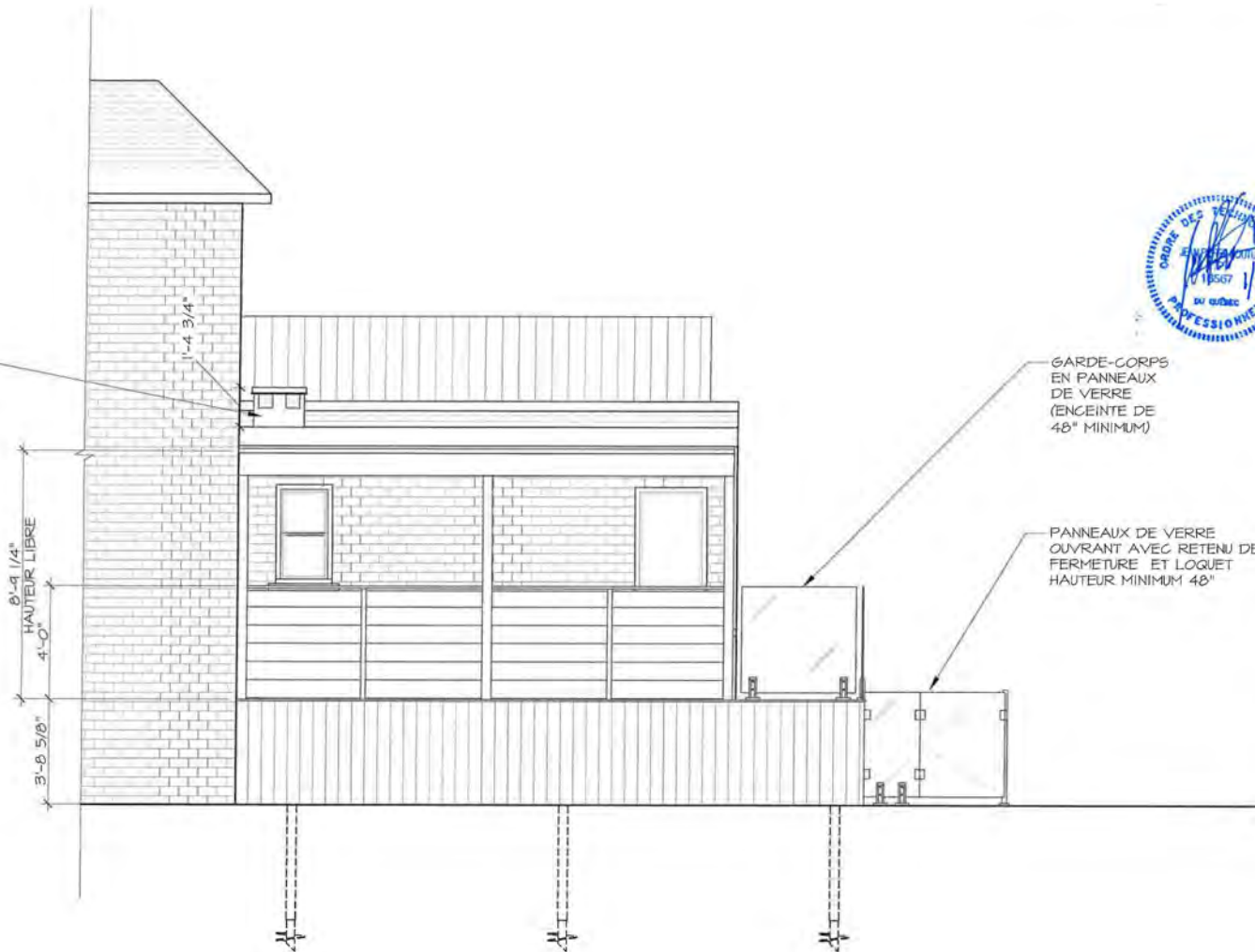

GARDE-CORPS EN PANNEAUX DE VERRE (ENCEINTE DE 48\"/>

PANNEAUX DE VERRE OUVRANT AVEC RETENU DE FERMETURE ET LOQUET HAUTEUR MINIMUM 48\"/>



Date	No	Émission
2017-06-01	3	POUR CONSEIL MUNICIPAL
2017-05-12	2	POUR PERMIS
2017-04-29	1	POUR DISCUSSION



AXEL DESIGN

10120, Rancourt
Montréal, QC
C. (514) 245-2753
T. (514) 277-3217

Ingénieur mécanique-électrique:

Ingénieur structure:

Propriétaire:

Projet:

Terrasse et piscine

Plan:

PROPOSÉE DROITE

Technologue en architecture:

J.-P. COUTU, T.P. 16567

Échelle:
1/4" = 1'-0"

Dessiné par:
AB/JPC

No. projet:
2017002

No. dessin:
A33



PROPOSÉE DROITE

ÉCHELLE: 1/4" = 1'-0"

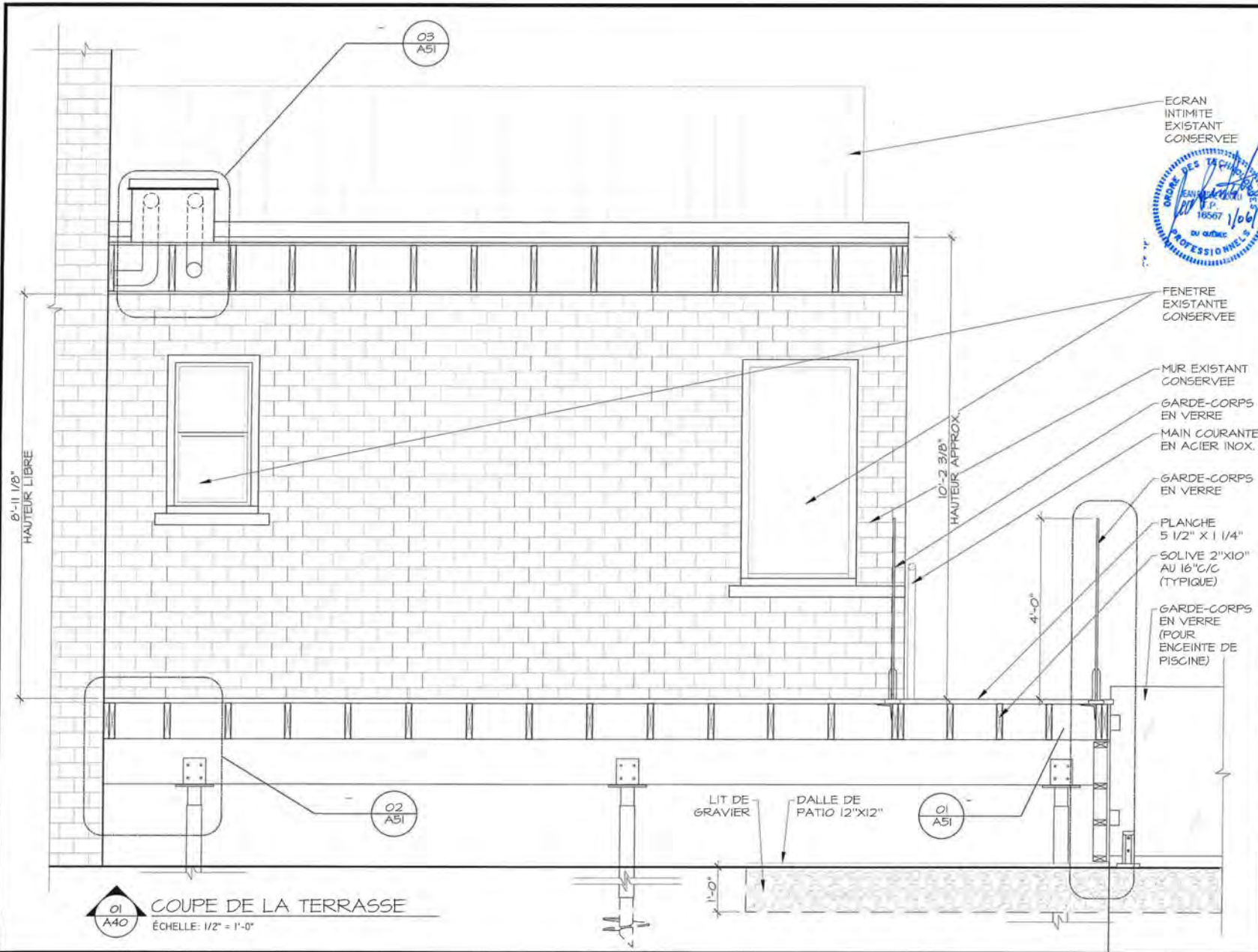

ECRAN INTIMITE EXISTANT CONSERVEE

ORDRE DES TACHES
 16567
 1/06
 ou autre

Date	No	Emission
2017-06-01	3	POUR CONSEIL MUNICIPAL
2017-05-12	2	POUR PERMIS
2017-04-29	1	POUR DISCUSSION



Ingénieur mécanique-électrique:

Ingénieur structure:

Propriétaire:

Projet:

Terrasse et piscine

Plan:

TERRASSE

Technologue en architecture:

J.-P. COUTU, T.P. 16567

Echelle: 1/2" = 1'-0"

Dessiné par: AB/JPC

No. projet: 2017002

No. dessin: A40

01 A40 COUPE DE LA TERRASSE
 ÉCHELLE: 1/2" = 1'-0"

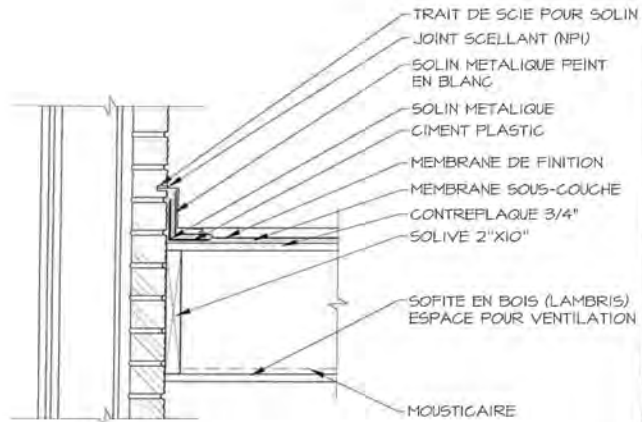

03
A50 JONCTION TOIT-POUTRE-COLONNE
ÉCHELLE: 1" = 1'-0"

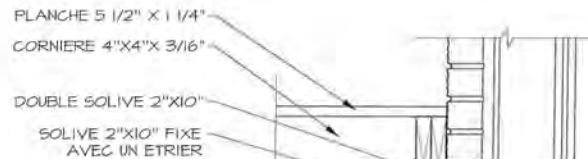

04
A50 JONCTION PLANCHER-MUR EXISTANT
ÉCHELLE: 1" = 1'-0"



10120, Rancourt
Montréal, QC
C. (514) 245-2753
T. (514) 277-3217

Date	No	Émission
2017-06-01	3	POUR CONSEIL MUNICIPAL
2017-05-12	2	POUR PERMIS
2017-04-29	1	POUR DISCUSSION

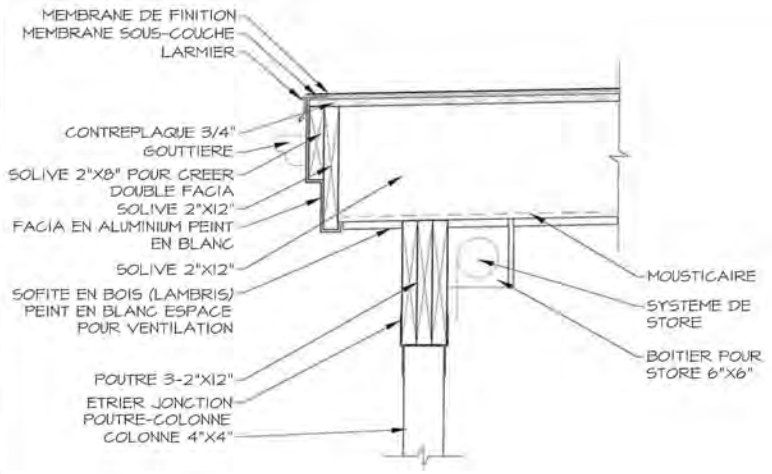

01
A50 JONCTION TOIT-POUTRE-COLONNE
ÉCHELLE: 1" = 1'-0"

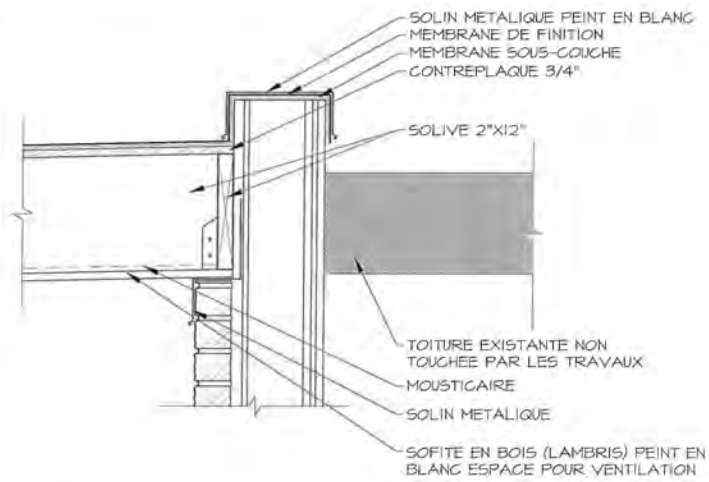

02
A50 JONCTION TOIT-MUR EXISTANT
ÉCHELLE: 1" = 1'-0"

Ingénieur mécanique-électrique:

Ingénieur structure:

Propriétaire:

Projet:

Terrasse et piscine

Plan:

TERRASSE

DETAILS DE

CONSTRUCTION

Technologue en architecture:

J.-P. COUTU, T.P. 16567

Échelle: 1" = 1'-0"

Dessiné par: JPC

No. projet: 2017002

No. dessin: A50

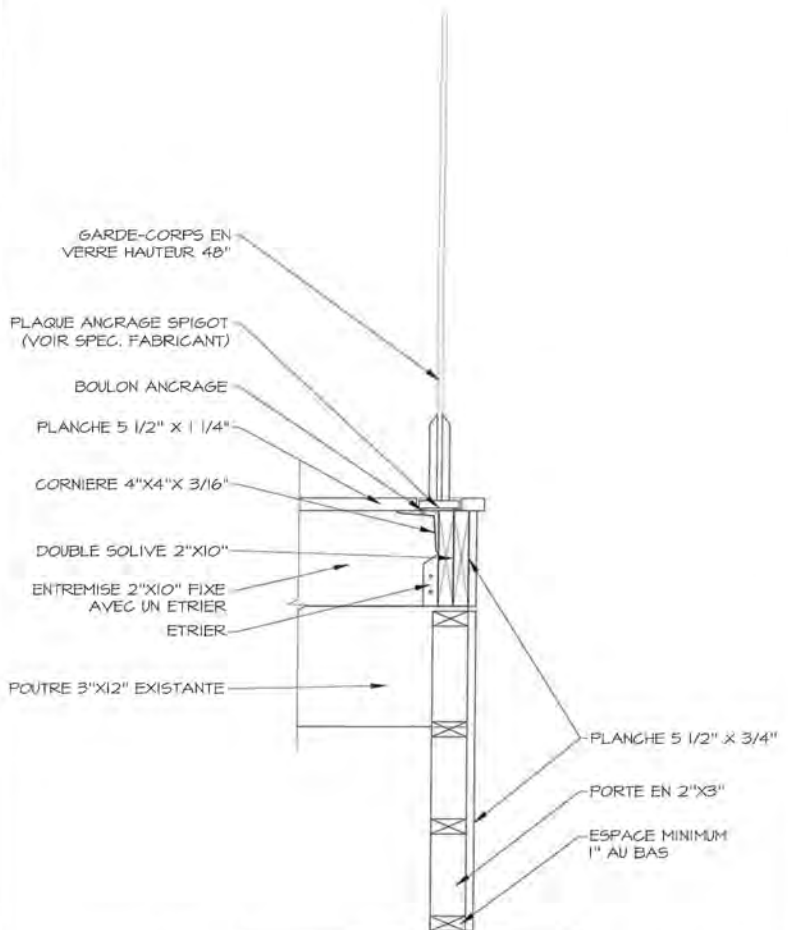

01
ASI
JONCTION POUTRE-SOLIVE-GARDE-CORPS
ÉCHELLE: 1" = 1'-0"

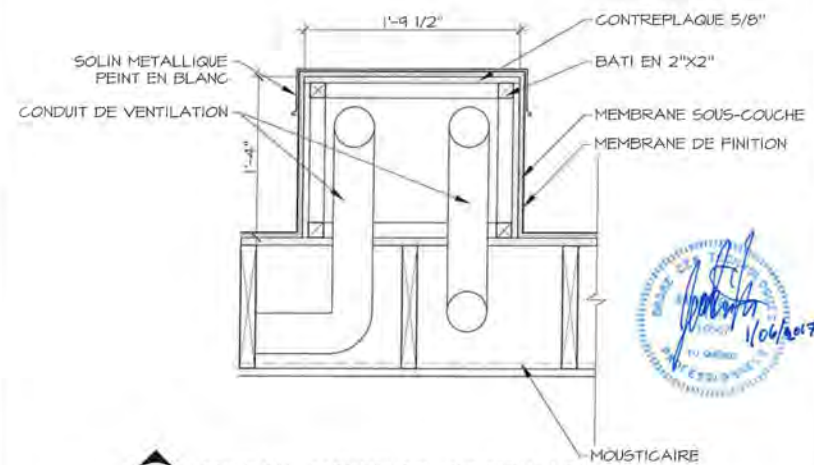

03
ASI
DETAIL BOITE DE VENTILATION
ÉCHELLE: 1" = 1'-0"

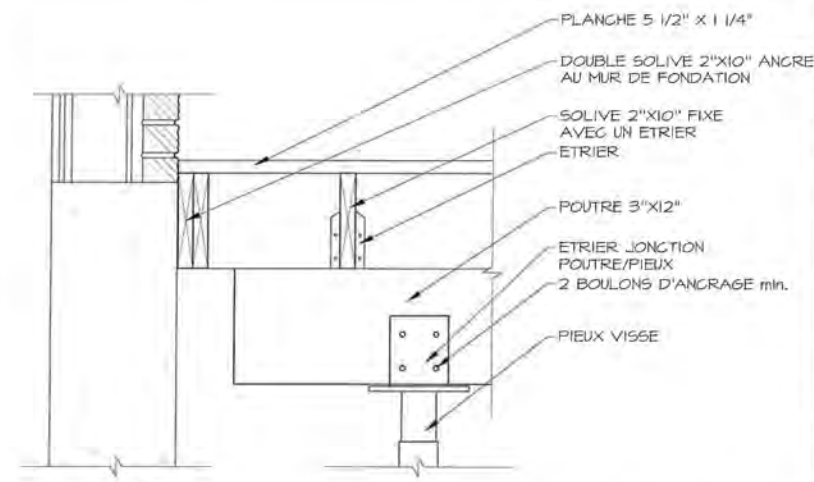

02
ASI
JONCTION MUR EXISTANT-STRUCTURE-PIEUX
ÉCHELLE: 1" = 1'-0"

2017-06-01	3	POUR CONSEIL MUNICIPAL
2017-05-12	2	POUR PERMIS
2017-04-29	1	POUR DISCUSSION
Date	No	Émission

AXEL DESIGN
10120, Parcours
Montréal, QC
C. (514) 245-2753
T. (514) 277-3217

Ingénieur mécanique-électrique:

Ingénieur structure:

Propriétaire:

Projet:

Terrasse et piscine

Plan:

TERRASSE
DETAILS DE
CONSTRUCTION

Technologue en architecture:

J.-P. COUTU, T.P. 16567

Échelle: 1" = 1'-0"

Dessiné par: JPC

No. projet: 2017002

No. dessin: **A51**

LEGENDE ELECTRIQUE

- ⊕ ENCASTRE EXTERIEUR
- ⊖ INTERUPTEUR
- ⊕ PRISE 120V

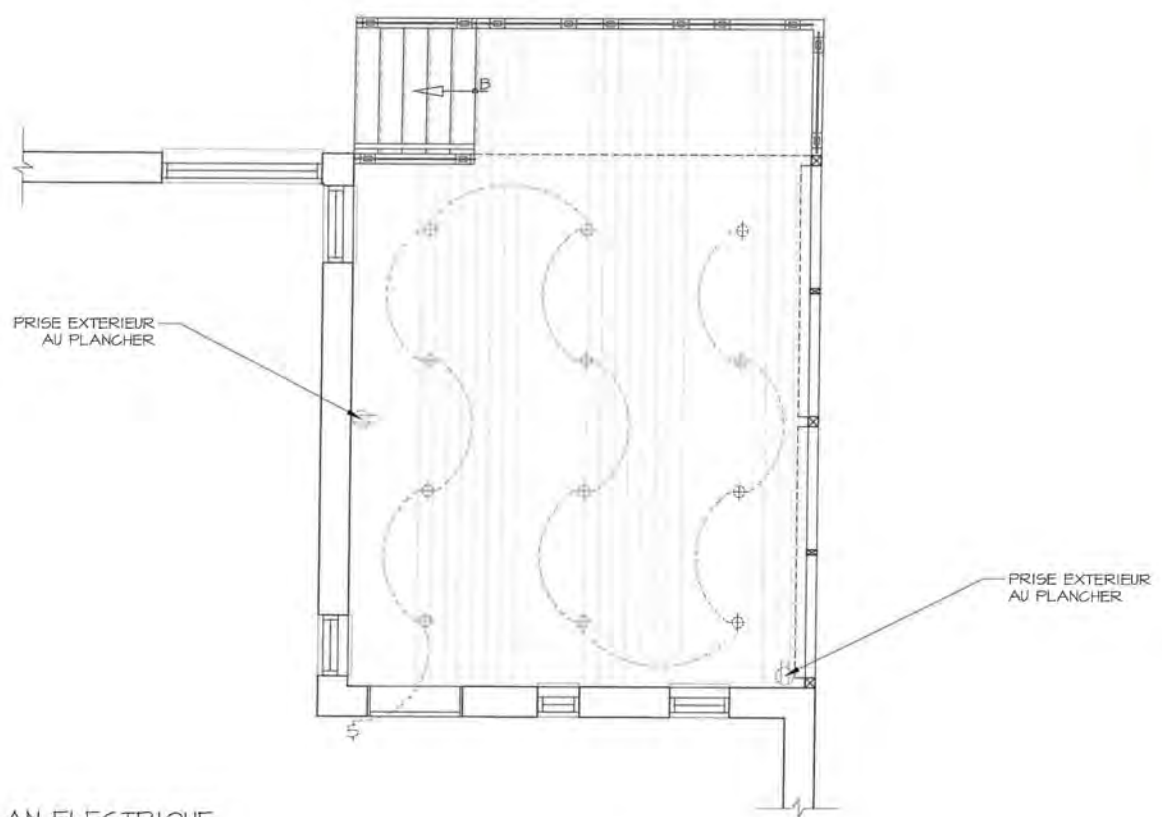

Date	No	Émission
2017-06-01	3	POUR CONSEIL MUNICIPAL
2017-05-12	2	POUR PERMIS
2017-04-29	1	POUR DISCUSSION

Ingénieur mécanique-électrique:
-

Ingénieur structure:
-

Propriétaire:
[REDACTED]

Projet:
Terrasse et piscine
[REDACTED]

Plan:
TERRASSE
PLAN ELECTRIQUE

Technologue en architecture:
J.-P. COUTU, T.P. 16567

Échelle: 1/4" = 1'-0" Dessiné par: JPC

No. projet: 2017002 No. dessin: A80